

DL Sostegni bis. Contributi Anti Covid

TESTO DI LEGGE	ADEMPIMENTI PER LE SCUOLE DELL'INFANZIA
<p>a) <i>l'organizzazione interna, con particolare riferimento all'articolazione degli uffici e all'organigramma;</i></p>	<p>ISTITUZIONE AUTONOMA SCOLASTICA PARITARIA:</p> <p>- Denominazione: SCUOLA DELL'INFANZIA E NIDO INTEGRATO SAN MICHELE ARCANGELO</p> <p>- Cod. meccanografico: VR1A041004</p> <p>- Indirizzo: VIA V. MONTI, 30</p> <p>- CAP: 37132</p> <p>- Comune: Verona (Verona)</p> <p>- Natura giuridica dell'Ente: ASSOCIAZIONE NON RICONOSCIUTA</p>
	<p>ORGANIZZAZIONE INTERNA:</p> <p>- N. Sezioni: 5</p>
	<p>- Responsabile della Scuola: Presidente/Legale rappresentante</p>
	<p>- Organo Gestore: CdA/Comitato di gestione</p>
	<p>- Coordinatore/trice con insegnamento: Si</p>
	<p>- SCUOLA INFANZIA: Docenti n.: 5</p>
	<p>- SCUOLA INFANZIA: Personale non docente n.: 0</p>
	<p>- SCUOLA INFANZIA: Personale ATA n.: 5</p>
	<p>- PRIMA INFANZIA: Educatrici n.: 2</p>
	<p>- PRIMA INFANZIA: Personale ATA n.: 5</p>
	<p>- Ufficio di Segreteria n.: 1</p>
	<p>- Altro:</p>

DL Sostegni bis. Contributi Anti Covid

b) le informazioni relative ai titolari di incarichi di collaborazione o consulenza, compresi gli estremi dell'atto di conferimento dell'incarico, il curriculum vitae e il compenso erogato;	INCARICHI DI COLLABORAZIONE O CONSULENZA:	
	- Nell'anno scolastico 2020-2021 indicare se vi sono stati incarichi di collaborazione/consulenza con specifico riferimento all'attività scolastica: [Si precisa che trattasi di incarichi "ad personam" non ad enti, associazioni, cooperative o società].	No
	- Indicare il numero totale di contratti:	0
c) il conto annuale del personale e delle relative spese sostenute, con particolare riferimento ai dati relativi alla dotazione organica e al personale effettivamente in servizio e al relativo costo, nonché i tassi di assenza;	COSTO DEL PERSONALE:	
	- il costo complessivo annuale del personale dipendente, relativo all'esercizio 2020 ammonta ad euro:	71798
	- il tasso di assenza percentuale di tutto il personale nell'a.s. 2020/2021 è del:	3 %
d) i dati relativi al personale in servizio con contratto di lavoro non a tempo indeterminato;	PERSONALE A TEMPO DETERMINATO:	
	- Docenti n.:	5
	- Personale non docente n.:	0
	- Personale ATA n.:	5
	- Educatori prima infanzia n.:	2
e) i documenti e gli allegati del bilancio preventivo e del conto consuntivo;	DOCUMENTI E ALLEGATI AL BILANCIO:	
		Il bilancio e gli eventuali relativi allegati sono conservati presso la segreteria della scuola
f) le informazioni relative ai beni immobili e agli atti di gestione del patrimonio.	PROPRIETA' BENI IMMOBILIARI:	
	- L'Ente (scuola) è proprietario dell'immobile:	No

DL Sostegni bis. Contributi Anti Covid

ORGANIGRAMMA DELLA SCUOLA DELL'INFANZIA: SCUOLA DELL'INFANZIA E NIDO INTEGRATO SAN MICHELE ARCANGELO
N° SEZIONI: 5

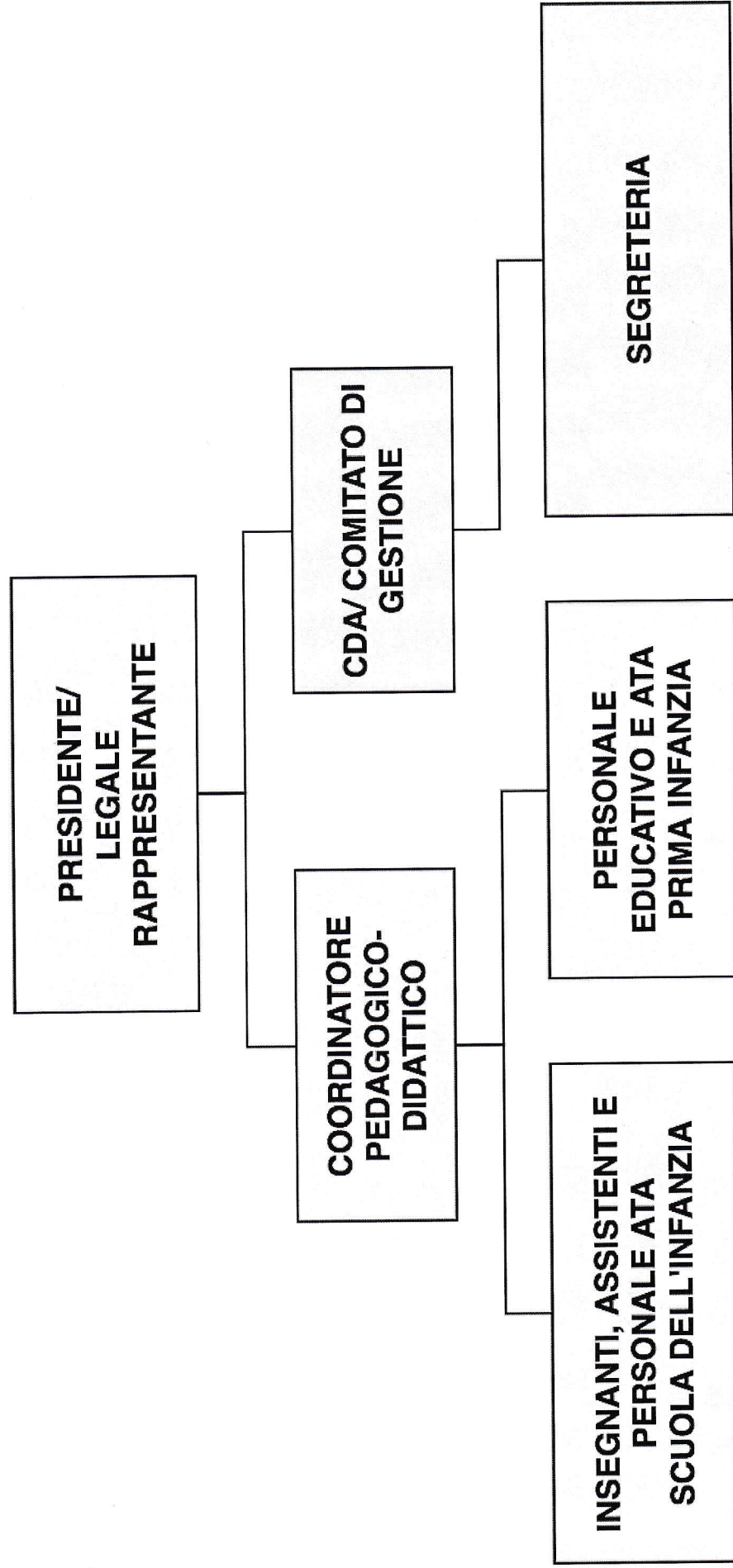

Ditta SAN MICHELE ARCANGELO Codice attivita' 851000 - SCUOLA DELL'INFANZIA
 173 VIA VINCENZO MONTI 30 Codice fiscale 80010860239
 37132 VERONA VR Partita IVA 01539380236

SITUAZIONE PATRIMONIALE AL 31/12/2020 DAL AL Pagina 1

ATTIVITA' PASSIVITA'

CONTO	DESCRIZIONE CONTO	SALDO	CONTO	DESCRIZIONE CONTO	SALDO
03/15/015	LIC.ZA USO SOFTWARE TEMPO INDET.	654,00	04/15/015	F/AMM LIC. D'USO SOF. A TEM. IND	654,00
03/15/***	DIRITTI DI BREV.E UTIL.OPERE ING	654,00	04/15/***	F/AMM DIRITTI DI BREV. E UT. OP.	654,00
03/35/005	LAVORI STRAOR. SU BENI DI TERZI	148.602,16	04/35/005	F/AMM. LAV. STR. SU BENI DI TERZ	92.865,97
03/35/015	MANUT ECC .5% ANNI PRECD	4.014,20	04/35/015	F/AMM ALT. COS. AD UT. PLU. AMM	3.094,63
03/35/505	LAVORI STRAOR.PER COSTR.NIDO	17.267,00	04/35/505	F/AMM. LAV. STR PER COSTR.NIDO	17.267,00
03/35/***	ALTRE IMMOB.ZIONI IMMATERIALI	169.883,36	04/35/***	F/AMM ALTRE IMMOB. IMMATERIALI	113.227,60
03/**/***	IMMOBILIZZAZIONI IMMATERIALI	170.537,36	04/**/***	F/AMM IMMOBILIZZAZIONI IMMAT.	113.881,60
06/10/005	IMPIANTI GENERICI	36.496,00	07/10/005	F/AMM IMPIANTI GENERICI	10.423,20
06/10/***	IMPIANTI E MACCHINARIO	36.496,00	07/10/***	F/AMM IMPIANTI E MACCHINARIO	10.423,20
06/15/005	ATTREZZAT. IND.LI E COMM.LI	11.805,32	07/15/005	F/AMM ATTREZ. IND.LI E COMM.LI	5.386,37
06/15/010	ATTR.VARIE E MINUTE (<516,46 E.)	5.577,79	07/15/010	F/AMM ATTR. VARIE E MINUTE	5.577,79
06/15/***	ATTREZZATURE IND.LI E COMM.LI	17.383,11	07/15/***	F/AMM ATTREZ. IND.LI E COMM.LI	10.964,16
06/30/040	ARREDAMENTO	20.044,18	07/30/040	F/AMM. ARREDAMENTO	13.201,10
06/30/***	ALTRI BENI	20.044,18	07/30/***	F/AMM. ALTRI BENI	13.201,10
06/**/***	IMMOBILIZZAZIONI MATERIALI	73.923,29	07/**/***	F/AMM IMMOB. MATERIALI	34.588,46
18/20/040	REGIONI C/ACCONTI IRAP	1.133,50	28/05/505	PATRIMONIO NETTO	36.434,81
18/20/050	ERARIO C/RITENUTE SUBITE	10.246,72	28/05/***	CAPITALE	36.434,81
18/20/070	ERARIO C/ACCONTO RITENUTA T.F.R.	25,85	28/35/020	F.DO RISERVA TASSATA	40.000,00
18/20/501	CREDITO IRES	6.551,70	28/35/***	ALTRE RISERVE	40.000,00
18/20/***	CREDITI TRIBUTARI	17.957,77	28/**/***	PATRIMONIO NETTO	76.434,81
18/25/030	INAIL C/CONGUAGLIO	247,90	30/15/501	F.DO ACCANT. PER RISCHI E ONERI	25.000,00
18/25/***	CREDITI V/ISTITUTI PREVIDENZIALI	247,90	30/15/***	ALTRI FONDI PER RISCHI ED ONERI	25.000,00
18/45/005	CREDITI PER CAUZIONI	317,04	30/**/***	FONDI PER RISCHI ED ONERI	25.000,00
18/45/602	CREDITI VS REGIONE	1.397,29	31/05/005	DEBITI P/T.F.R.	148.327,48
18/45/603	CREDITI VS COMUNE	14.399,63	31/05/***	TFR LAVORO SUBORDINATO	148.327,48
18/45/604	CREDITI VS ENTI PER CONTR.DA RIC	2.811,00	31/**/***	TFR LAVORO SUBORDINATO	148.327,48
18/45/***	CREDITI VARI	18.924,96			
18/**/***	ALTRI CREDITI	37.130,63			
20/20/005	ALTRE PARTECIPAZIONI	104,00	40/00000	DEBITI V/FORNITORI	2.024,03
20/20/***	ALTRE PARTECIPAZIONI	104,00			
20/30/505	CRED.FINANZ.GESTIELLE	55.065,95	41/05/005	FATTURE DA RICEVERE	3.852,22
20/30/***	ALTRI TITOLI	55.065,95	41/05/***	ALTRI DEBITI V/FORNITORI	3.852,22
20/**/***	ATT. FINANZ. CHE NON COST. IMMOB	55.169,95	41/**/***	ALTRI DEBITI V/FORNITORI	3.852,22
24/05/002	UNICREDIT	19.479,16	48/05/080	ERARIO C/RIT. LAVORO DIPENDENTE	1.843,33
24/05/003	BANCA POPOLARE	92.484,63	48/05/085	ERARIO C/RIT. LAVORO AUTONOMO	74,00
24/05/***	DEPOSITI BANCARI E POSTALI	111.963,79	48/05/100	REGIONI C/IRAP	125,60
24/15/005	DENARO IN CASSA	109,21	48/05/105	REGIONI C/RIT. ADDIZ. IRPEF	11,81
24/15/***	DENARO E VALORI IN CASSA	109,21	48/05/***	DEBITI TRIBUTARI	2.054,74
24/**/***	DISPONIBILITA' LIQUIDE	112.073,00	48/**/***	DEBITI TRIBUTARI	2.054,74
26/10/005	RISCONTI ATTIVI	1.158,41	50/05/005	INPS C/CONTRIBUTI SOC. LAV. DIP.	7.146,50
26/10/***	RISCONTI ATTIVI	1.158,41	50/05/***	DEBITI V/IST.PREV.E SICUR.SOC.	7.146,50
26/**/***	RATEI E RISCONTI ATTIVI	1.158,41	50/**/***	DEBITI V/IST.PREV.E SICUR.SOC.	7.146,50
48/05/110	COMUNI C/RIT. ADDIZ. IRPEF	90,26	52/05/055	DIPENDENTI C/RETRIBUZIONI	15.528,19
48/05/***	DEBITI TRIBUTARI	90,26	52/05/060	DIPENDENTI C/FERIE DA LIQUID.	8.728,54
48/**/***	DEBITI TRIBUTARI	90,26	52/05/070	RITENUTE SINDACALI	1.353,07
			52/05/***	ALTRI DEBITI	25.609,80
			52/**/***	ALTRI DEBITI	25.609,80
			54/10/005	RISCONTI PASSIVI	10.925,00
			54/10/***	RISCONTI PASSIVI	10.925,00
			54/**/***	RATEI E RISCONTI PASSIVI	10.925,00
***	TOTALE ATTIVITA'	450.082,90	***	TOTALE PASSIVITA'	449.844,64
****			****	UTILE DI ESERCIZIO	238,26
*****	TOTALE A PAREGGIO	450.082,90	*****	TOTALE A PAREGGIO	450.082,90

Ditta		SAN MICHELE ARCANGELO		Codice attivita'		851000 - SCUOLA DELL'INFANZIA	
173		VIA VINCENZO MONTI 30		Codice fiscale		80010860239	
		37132 VERONA		Partita IVA		01539380236	
		VR					
SITUAZIONE ECONOMICA				AL 31/12/2020		DAL	
				AL		Pagina 2	
COSTI, SPESE E PERDITE				RICAVI E PROFITTI			
CONTO	DESCRIZIONE CONTO	SALDO	CONTO	DESCRIZIONE CONTO	SALDO		
66/20/005	MATERIE DI CONSUMO C/ACQUISTI	5.622,87	58/10/501	CONTRIBUTO REFEZIONE	39.742,00		
66/20/***	MATERIE DI CONSUMO	5.622,87	58/10/502	ISCRIZIONI	6.600,00		
66/25/502	ALIMENTARI	16.335,23	58/10/503	PSICOMOTRICITA'	60,00		
66/25/***	MERCI	16.335,23	58/10/601	CONTRIBUTO REFEZIONE (NIDO)	42.031,87		
66/30/015	MATERIALE DI PULIZIA	726,47	58/10/602	ISCRIZIONI (NIDO)	3.868,00		
66/30/017	PRODOTTI SANIF.E DISP.PROT.INDIV	2.484,06	58/10/***	RICAVI DELLE PRESTAZ. - IMPRESE	92.301,87		
66/30/025	CANCELLERIA	315,64	58/**/***	RICAVI	92.301,87		
66/30/503	MATERIALE DIDATTICO	787,49					
66/30/***	ALTRI ACQUISTI	4.313,66	64/05/100	ABBUONI/ARROT. ATTIVI IMP.	21,31		
66/**/***	COSTI P/MAT.PRI,SUSS.,CON.E MER.	26.271,76	64/05/115	SOPRAVVENIENZE ORDINARIE ATTIVE	191,40		
			64/05/501	SOPRAVVENIENZA IRAP	395,00		
68/05/025	ENERGIA ELETTRICA	4.075,42	64/05/505	ALTRE ENTRATE C/TO GESTIONE	250,00		
68/05/040	GAS RISCALDAMENTO	7.270,76	64/05/***	ALTRI RICAVI E PROVENTI	857,71		
68/05/045	ACQUA	2.770,30	64/10/050	CONTR.COVID NON TASS.DL RISTORI	2.811,00		
68/05/052	CANONE DI MANUTENZIONE PERIODICA	1.433,50	64/10/051	ALTRI CONTR.COVID19 NON TASSATI	31.713,57		
68/05/055	MANUT.E RIPARAZ.BENI PROPRI 5%	2.483,42	64/10/501	CONTR.C/ESERC.DA MINISTERO	45.528,63		
68/05/075	MAN. E RIP. BENI DI TERZI	6.809,60	64/10/502	CONTR.C/ESERC.DA REGIONE	33.818,85		
68/05/110	ASSICURAZIONI	662,34	64/10/503	CONTR.C/ESERC.DA COMUNE	78.737,10		
68/05/320	SPESE TELEFONICHE	1.093,72	64/10/504	CONTR.C/ESERC.DA ENTI VARI	1.831,03		
68/05/330	SPESE POSTALI E DI AFFRANCATURA	12,85	64/10/511	CONTR.PIANO NAZIONALE 0 - 6 MAT	8.810,68		
68/05/355	RICERCA,ADDESTRAM.E FORMAZIONE	500,20	64/10/603	CONTR.C/ESERC.DA COMUNE (NIDO)	9.218,81		
68/05/370	ONERI BANCARI	110,87	64/10/***	CONTRIBUTO IN CONTO ESERCIZIO	212.469,67		
68/05/385	TENUTA PAGHE,CONT.DICH.DA IMPRES	4.895,03	64/**/***	ALTRI RICAVI E PROVENTI	213.327,38		
68/05/405	COSTI PER SERVIZI IN SEDE	832,00					
68/05/502	RIEPILOGO SCONTRINI FISCALI	100,51	87/20/035	INT.ATT.SU DEPOSITI BANCARI	5,88		
68/05/505	SERVIZI ESTERNI VARI	976,00	87/20/040	INT.ATTIVI SU DEPOSITI	246,18		
68/05/507	Q.TA ASSOCIATIVA F.I.S.M.	2.031,59	87/20/***	PROV. DIVERSI DAI PRECEDENTI	252,06		
68/05/510	COMPENSI A TERZI	370,00	87/**/***	ALTRI PROVENTI FINANZIARI	252,06		
68/05/565	PREVENZIONE E SICUREZZA	1.487,57					
68/05/***	COSTI PER SERVIZI	37.915,68					
68/**/***	COSTI PER SERVIZI	37.915,68					
72/05/010	SALARI E STIPENDI	78.361,69					
72/05/610	SALARI E STIPENDI (NIDO)	32.358,38					
72/05/710	SALARI E STIPENDI (3 CENCOS)	34.850,56					
72/05/***	SALARI E STIPENDI	145.570,63					
72/15/005	ONERI SOCIALI INPS	21.097,25					
72/15/025	ONERI SOCIALI INAIL	736,25					
72/15/605	ONERI SOCIALI INPS (NIDO)	7.307,00					
72/15/705	ONERI SOCIALI INPS (3 CENCOS)	9.487,88					
72/15/***	ONERI SOCIALI	38.628,38					
72/20/005	TFR	15.768,22					
72/20/***	TRATTAMENTO FINE RAPPORTO	15.768,22					
72/**/***	COSTI PER IL PERSONALE	199.967,23					
74/35/005	AMM.LAV. STRAORD.BENI DI TERZI	7.584,93					
74/35/015	AMM.TO ALT.COS.AD UT.PLUR.DA AMM	296,30					
74/35/***	AMM.TO ALTRE IMM.IMMATERIALI	7.881,23					
74/**/***	AMM.TI IMM. IMMATERIALI	7.881,23					
75/10/005	AMM.TO ORD.IMP.GEN.	4.274,40					
75/10/***	AMM.TO IMPIANTI E MACCHINARIO	4.274,40					
75/15/005	AMM.TO ORD.ATT.IND.LI E COMM.	799,10					
75/15/010	AMM.TO ORD.ATTR.VAR.E MIN.	1.217,07					
75/15/***	AMM.TO ATTREZ. IND.LI E COMM.LI	2.016,17					
75/30/040	AMM.TO ORD.ARREDAMENTO	1.232,27					
75/30/***	AMM.TO ALTRI BENI	1.232,27					
75/**/***	AMM.TO IMM. MAT. - ORDINARIO	7.522,84					
83/05/501	ACC.TO RISCHI E ONERI	25.000,00					
83/05/***	ALTRI ACCANTONAMENTI	25.000,00					
83/**/***	ALTRI ACCANTONAMENTI	25.000,00					
84/05/005	IMPOSTA DI BOLLO	72,63					
84/05/045	TASSA SUI RIFIUTI	465,00					
84/05/***	IMPOSTE E TASSE	537,63					
84/10/050	SOPRAVVENIENZ. PASSIVE ORD.DED.	362,87					

Ditta 173	SAN MICHELE ARCANGELO VIA VINCENZO MONTI 30 37132 VERONA	VR	Codice attività Codice fiscale Partita IVA	851000 - SCUOLA DELL'INFANZIA 80010860239 01539380236	
SITUAZIONE ECONOMICA		AL 31/12/2020	DAL	AL	Pagina 3
COSTI, SPESE E PERDITE			RICAVI E PROFITTI		
CONTO	DESCRIZIONE CONTO	SALDO	CONTO	DESCRIZIONE CONTO	SALDO
84/10/090	ABBUONI/ARROTONDAMENTI PASSIVI	8,38			
84/10/191	ALTRI ONERI DI GEST.INDEDUCIBILI	49,83			
84/10/***	ALTRI ONERI DIVERSI DI GESTIONE	421,08			
84/**/***	ONERI DIVERSI DI GESTIONE	958,71			
96/05/010	IRAP DELL'ESERCIZIO	125,60			
96/05/****	IMPOSTE CORRENTI	125,60			
96/**/***	IMPOSTE SUL REDDITO DELL'ESERC.	125,60			
***	TOTALE COSTI	305.643,05	***	TOTALE RICAVI	305.881,31
****	UTILE DI ESERCIZIO	238,26			
*****	TOTALE A PAREGGIO	305.881,31	*****	TOTALE A PAREGGIO	305.881,31